

CIRCULAR: 211/2025
Área de Competiciones y Eventos

Madrid, 17 de noviembre de 2025
Modifica la circular de 11 de noviembre de 2025

Campeonato de España de Campo a Través por Clubes
Equipos clasificados e información técnica

El Campeonato de España de Campo a Través por Clubes se celebrará el próximo 23 de noviembre en el [c circuito "Centro de Arqueología Experimental"](#) (Atapuerca, Burgos), pudiendo consultarse en el anexo II los equipos de los clubes clasificados e inscritos por su federación autonómica, con la inclusión de los equipos reservas, en cada categoría.

Aquellos clubes que habiendo sido inscritos por su federación no participasen o simplemente renunciasen por algún motivo lo deberán comunicar a la RFEA (emena@rfea.es), antes de las 14:00 horas del viernes 14 de noviembre, con el objeto de poder ofrecer la plaza al siguiente club en lista de espera.

El listado de clubes, del anexo II, será actualizado periódicamente según se vayan produciendo bajas y altas de equipos en esta competición (se indicará fecha de actualización). La RFEA contactará con los equipos afectados a los que les pueda corresponder las plazas a medida que pudieran ir quedando vacantes a efectos de que confirmen su participación.

Se disputarán once carreras reservadas a las categorías Sub-16, Sub-18, Sub-20, Sub-23, Absoluto (hombres y mujeres) y Relevó Mixto. La hora de salidas para cada categoría (sujeta a posible cambio por la retransmisión de TV) y distancias a recorrer en cada categoría son:

DOMINGO 23 DE NOVIEMBRE						
Cámara de Llamada		Hora	Categoría	Distancia	Vueltas	Puntuán
Apertura	Cierre					
8:55	9:05	9:15	Sub-16 Mujeres	3.028 m	2C	4
9:15	9:25	9:35	Sub-16 Hombres	3.028 m	2C	4
9:35	9:45	9:55	Sub-18 Mujeres	4.072 m	2B	4
9:56 Ceremonia de Premiación Sub-16 Mujeres (Equipos)						
10:05	10:15	10:25	Sub-18 Hombres	4.072 m	2B	4
10:26 Ceremonia de Premiación Sub-16 Hombres (Equipos)						
10:30	10:40	10:50	Sub-20 Mujeres	4.072 m	2B	4
10:51 Ceremonia de Premiación Sub-18 Mujeres (Equipos)						
10:55	11:05	11:15	Sub-20 Hombres	4.072 m	2B	4
11:16 Ceremonia de Premiación Sub-18 Hombres (Equipos)						
11:20	11:30	11:40	Sub-23 Mujeres	6.106 m	3B	4
11:42 Ceremonia de Premiación Sub-20 Mujeres (Equipos)						
11:50	12:00	12:10	Sub-23 Hombres	6.106 m	3B	4
12:12 Ceremonia de Premiación Sub-20 Hombres (Equipos)						
12:25	12:35	12:45	Absoluto Mujeres	7.096 m	2C+2B	4
13:10 Ceremonia de Premiación Sub-23 Mujeres (Equipos)						
13:00	13:10	13:20	Absoluto Hombres	7.096 m	2C+2B	4
13:50 Ceremonia de Premiación Sub-23 Hombres (Equipos)						
13:40	13:50	14:00	Relevó Mixto 4 x 1vuelta	6.052 m	4C	
14:25 Ceremonia de Premiación Absoluto Mujeres (Equipos)						
14:30 Ceremonia de Premiación Absoluto Hombres (Equipos)						
14:35 Ceremonia de Premiación Relevó Mixto (Equipos)						

Circuito B: 2.034 m - Circuito C: 1.512 m – Salida al circuito: 111m – Circuito a meta: 115m

Inscripciones

Los clubes deberán hacer directamente su inscripción, a través de la plataforma [Call Room](#) de la RFEA, antes de las 23:59 horas del lunes 17 de noviembre. No se admitirán inscripciones por otro medio. En caso de incidencia, durante este proceso, contactar con el departamento de competición de la RFEA (emena@rfea.es, avidal@rfea.es)

- Los clubes asistentes podrán inscribir en sus equipos hasta un número máximo de 6 atletas por categoría. En caso de que algún equipo inscriba más de esa cifra la inscripción será anulada por parte del departamento de competición de la RFEA.
- Ningún atleta podrá doblar.
- Extranjeros: Cada equipo podrá alinear dos (2) atletas extranjeros con licencia nacional en vigor tramitada antes del 1 de enero de la temporada en curso. Para la prueba del Relevé Mixto se limitará a un extranjero. Atletas Sub-16, Sub-18 y Sub-20 sin limitación alguna.
- Asociados: 1 por equipo. Este atleta solo podrá ser de categoría Sub-23 o inferior.
- No se admitirá la participación de aquellos equipos que no presenten en Cámara de Llamadas el mínimo de 4 atletas estipulado para puntuar en cada una de las categorías.

Entrega de dorsales

Los dorsales se entregarán al delegado de cada club el sábado 22 de noviembre en [el CAREX \(Centro de Arqueología Experimental\)](#) de Atapuerca (Burgos):

- Desde las 10:00 a 13:00 horas
- Desde las 16:00 a 19:00 horas

El domingo por la mañana podrán recogerse dorsales por los delegados, desde las 07:30 en el mismo lugar hasta una hora antes del inicio de cada prueba.

Cambios

Hasta las 19:00 del sábado 22 de noviembre se podrán hacer un máximo 2 cambios por equipo sobre la inscripción realizada el lunes anterior. Los cambios se realizarán a través de la aplicación de confirmaciones de la RFEA. El club recibirá por email, antes de la tarde del miércoles anterior a la competición, un aviso para indicar que ya puede comenzar a realizar los cambios. En este aviso recibirá un enlace con la que acceder a la aplicación.

Aquellos clubes que el jueves mañana no lo hubiesen recibido deberán ponerse en contacto con el departamento de competiciones de la RFEA (emena@rfea.es).

Si algún equipo no llegase a realizar los cambios en la recogida de dorsales, podrán efectuarlos en el número de teléfono 626 34 40 02 (Esteban Mena) hasta las 19:00 horas del sábado 22 noviembre.

Para poder efectuar un cambio el domingo por la mañana será necesario presentar un certificado médico que acredite que el atleta no se encuentra en condiciones de competir.

Entrenamiento e inspección del circuito

El circuito podrá ser inspeccionado el sábado durante la disputa de las carreras del Cross Internacional de Atapuerca hasta las 14:15 (una vez finalizado el Cross popular). Se podrá andar por fuera del circuito, sin poder acceder al interior del mismo, y siempre respetando las indicaciones del personal de organización. A partir de las 14:15 se deberá abandonar el recinto. Por la tarde se podrá inspeccionar el circuito de 15:00 a 17:30.

Zona de equipos

En el plano (anexo I, Zona de Clubes) se indica la zona donde los equipos estarán autorizados a colocar sus carpas.

Cámara de Llamadas

El acceso a cámara de llamadas deberá realizarse por todos los atletas de club al mismo tiempo. Si faltase algún atleta se indicará al equipo que debe esperar hasta estar completo. Se revisará equipación, calzado, colocación de dorsal, etc. Los atletas deben acudir a la cámara de llamadas con un documento acreditativo de su identidad.

Todas las zapatillas deben cumplir con la [Regla Técnica nº 5 de World Athletics](#). Es responsabilidad de los atletas el asegurarse de que el calzado que utilizarán está incluido en el listado de calzado autorizado por World Athletics. En caso de no cumplir con la RT 5, un atleta puede ser apartado de la competición o descalificado posteriormente a su participación siguiendo las directrices estipuladas en la [circular 086/2025](#)

No se asignarán cajones de salida. Los atletas saldrán de la línea de salida pudiendo colocarse en cualquier posición de esta. En la categoría Absoluta donde se compartirá prueba con el Cross Internacional de Itálica, se reservará espacio, en la primera línea, para la presentación de los atletas más importantes, pudiendo el resto salir de cualquier posición.

Cierre de Control

Los atletas deberán abandonar la competición cuando sean superados por el atleta que marcha en primera posición de su campeonato (sean doblados), no siendo clasificados en ningún caso.

Relevo Mixto

- El orden de participación (siendo temporada impar) Mujer – Hombre – Mujer – Hombre
- Este orden se comunicará, mediante la aplicación de confirmaciones de la RFEA, hasta las 20:00 del sábado y no podrá ser modificado posteriormente salvo lesión certificada por el médico de la competición pudiendo realizarse mediante correo electrónico (emena@rfea.es) hasta la apertura de cámara de llamadas como hora límite.
- Los corredores llevarán una pulsera que deberán entregarse en la zona de transición de relevos (de 30m de longitud). El equipo que no llegue a meta con la pulsera será descalificado.
- La zona de transferencia será en la recta de salida (anexo I – Zona de Transferencia). Los jueces controlarán el acceso a dicho espacio de modo que solo accedan los atletas que les corresponda. Se deberá tener especial cuidado en no coger la pulsera de goma ni antes ni después de la misma.
- El primer atleta comenzará la prueba desde la línea de salida, esperando el resto de los relevistas en la zona habilitada para ello antes de la línea de salida (anexo I – Zona de transferencia (imagen 3)). Una vez el atleta vaya a comenzar su participación, y bajo las ordenes de los jueces, se colocará dentro de la zona de transferencia esperando la entrega de la pulsera por parte de su compañero. Una vez el atleta finalice su participación deberá esperar a que acabe la prueba en la zona habilitada para ello en las inmediaciones de cámara de llamadas y sin salir de la zona vallada.

Clasificaciones

La clasificación por clubes, independiente para cada categoría, se establecerá tomando como base los puestos ocupados por los 4 primeros atletas de un mismo equipo en cada carrera. El primer clasificado obtendrá 1 punto, el segundo 2 puntos, y así sucesivamente. Vencerá el equipo que obtenga menos puntos. En caso de empate se clasifica delante el equipo cuyo último atleta en puntuar haya obtenido mejor clasificación.

Reclamaciones

Para realizar una reclamación sobre los resultados publicados, el delegado del Club deberá dirigirse al centro de información para hablar con la persona del departamento de competición de la RFEA.

Reunión Técnica

No habrá reunión técnica. Cualquier duda podrá ser consultada en la recogida de dorsales el sábado.

Premiaciones

En el documento se adjunta el horario provisional de premiación. Se realizarán en el horario indicado la ceremonia correspondiente al campeonato de España de Campo a Través por Clubes (tres primeros clubes). Las ceremonias de premiación individual (salvo la categoría sub-23), relativa al Cross Internacional de Atapuerca (cinco primeros clasificados), se realizarán inmediatamente después de finalizar las respectivas carreras.

Copa de Europa de Campo a Través por Clubes

Los dos (2) primeros equipos clasificados de las categorías Absoluta (H y M), Sub-20 (H y M) y Relevó Mixto, obtendrán el derecho a participar en la Copa de Europa de Clubes de Campo a Través.

La Copa de Europa de Clubes de Campo a Través se celebrará el 8 de febrero de 2026, debiendo confirmar antes del jueves 27 de noviembre su participación en dicha competición a avidal@rfea.es

Modifica:

14/11: Horario. Se ajustan las distancias

14/11: Anexo I. Plano de zona de clubes

14/11: Anexo II: Composición de equipos participantes en las carreras de: sub-18 hombres, sub-18 mujeres, sub-20 hombres, sub-20 mujeres, sub-23 hombres, sub-23 mujeres, absoluto hombres, absoluto mujeres, relevó mixto.

17/11: Anexo I. Plano general de circuitos

17/11: Anexo II: Composición de equipo participantes en las carreras de: sub-18 hombres, sub-18 mujeres, sub-20 mujeres, absoluto hombres, absoluto mujeres, relevó mixto.

Ana Ballesteros

Directora Área Legal y RRHH

Cláusula de género

La Real Federación Española de Atletismo (RFEA) garantiza la igualdad efectiva de hombres y mujeres como uno de sus principios básicos de actuación. A tal fin, las menciones genéricas en masculino que aparecen en la presente Circular se entenderán referidas también a su correspondiente femenino, salvo aquellos supuestos en que específicamente se haga constar que se refiere a uno u otro género.

En cumplimiento del RGPD UE 2016 679, le informamos que los datos tratados forman parte del Registro de Actividades de Tratamiento cuyo responsable es la Real Federación Española de Atletismo, que los mismos se utilizan con la base jurídica del interés legítimo del responsable en cumplimiento de los artículos 43, 50 y 51 de la Ley 39/2022 del Deporte, artículo 5.1 del Real Decreto 1835/1991 sobre Federaciones Deportivas Españolas; la finalidad del tratamiento es la convocatoria de los deportistas, miembros del cuerpo técnico y oficiales los datos se conservarán para el desarrollo de las funciones legítimas de la RFEA, siendo por plazo indefinido y que puede ejercer sus derechos de Acceso, rectificación, supresión y limitación del tratamiento en el correo electrónico de la RFEA privacidadrfea@rfea.es.

Así mismo les informamos que los datos se publicarán en los medios corporativos de la RFEA de Atletismo, no pudiéndose utilizar los mismos por personas o entidades diferentes a la RFEA y con fines distintos a los establecidos. La RFEA no autoriza la reproducción del documento, en caso contrario la entidad que lo descargue o utilice para otros fines actuará como responsable de tratamiento.

Salvaguarda y Protección

La RFEA dispone de unas políticas, normas y códigos de conducta para la Salvaguarda y la Protección, en ellas se busca el desarrollo de nuestro deporte en entornos seguros, que se encuentran disponibles en [Salvaguarda y Protección](#). Nuestra Delegada de protección aandres@rfea.es atenderá las dudas, denuncias, necesidades de nuestros atletas menores de edad y de los adultos con necesidad de protección, velando por el cumplimiento de estas políticas de Salvaguarda. Para atender cualquier cuestión relacionada con temas de Salvaguarda disponemos de un canal de denuncia, canaldenuncia@rfea.es

Anexo I: Planos

ACCESOS Y CIRCULACIÓN

Acceso desde Burgos: <https://maps.app.goo.gl/rkFURBMWtQsfmtwk8>

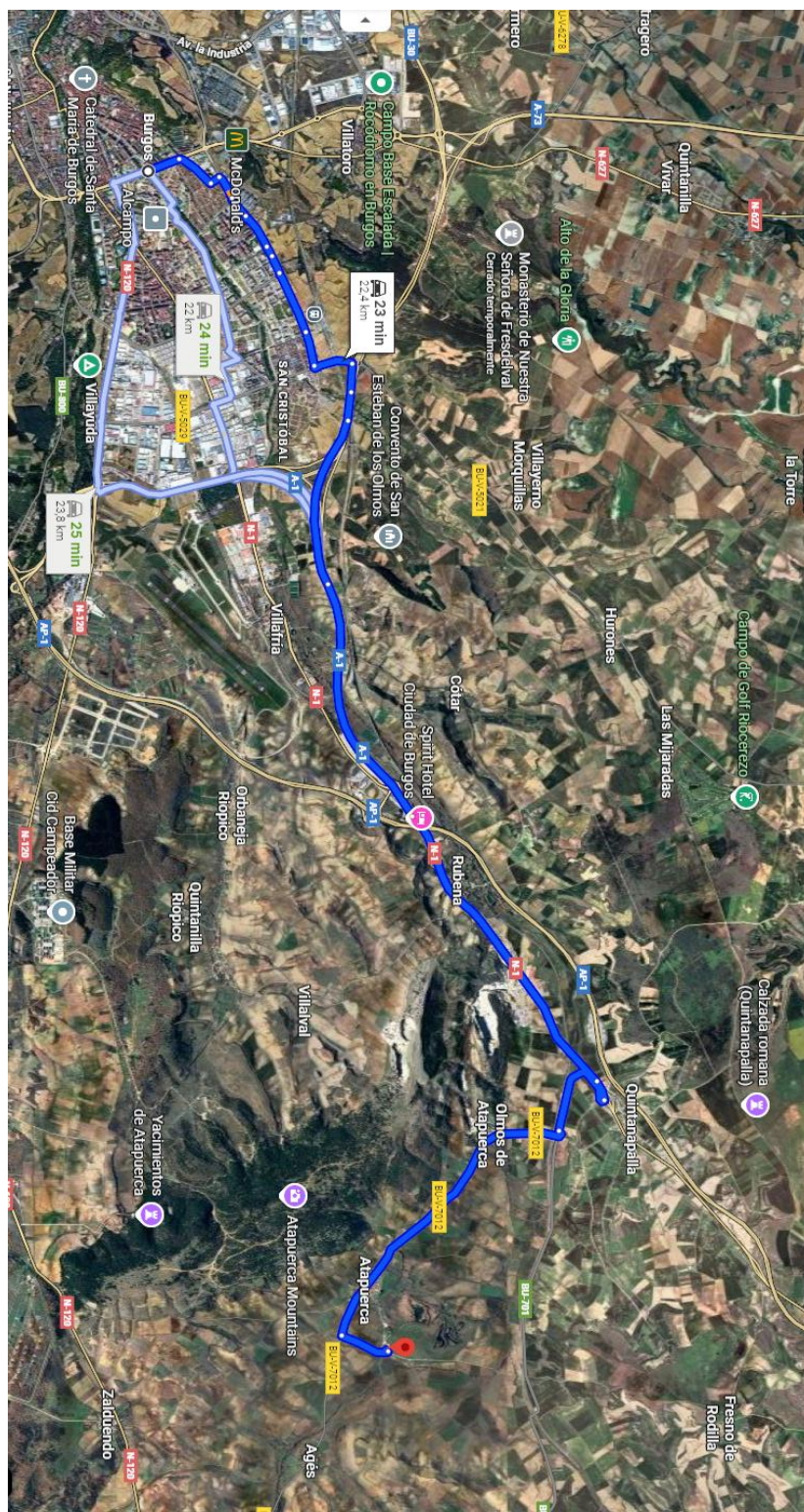

CIRCUITOS



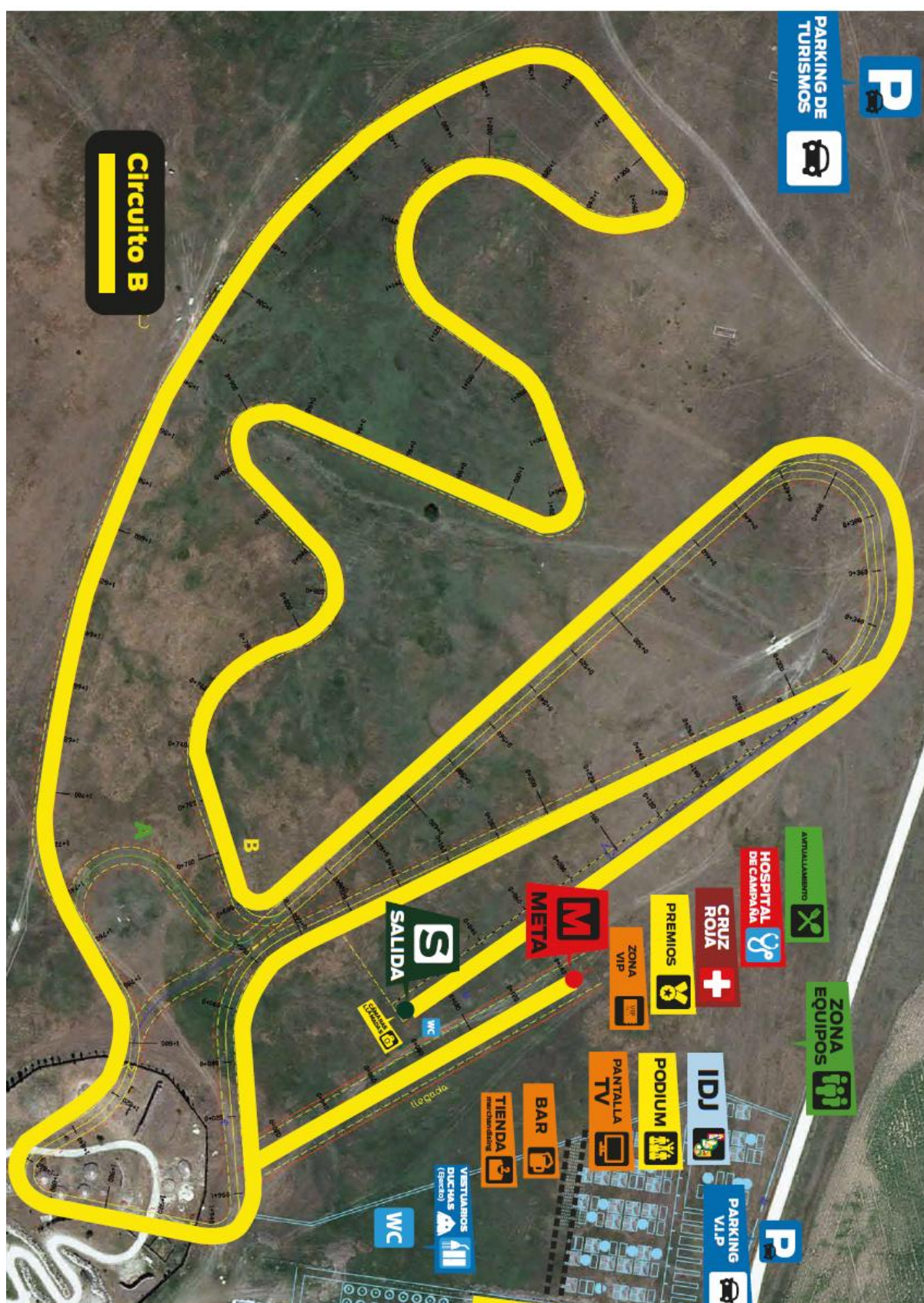

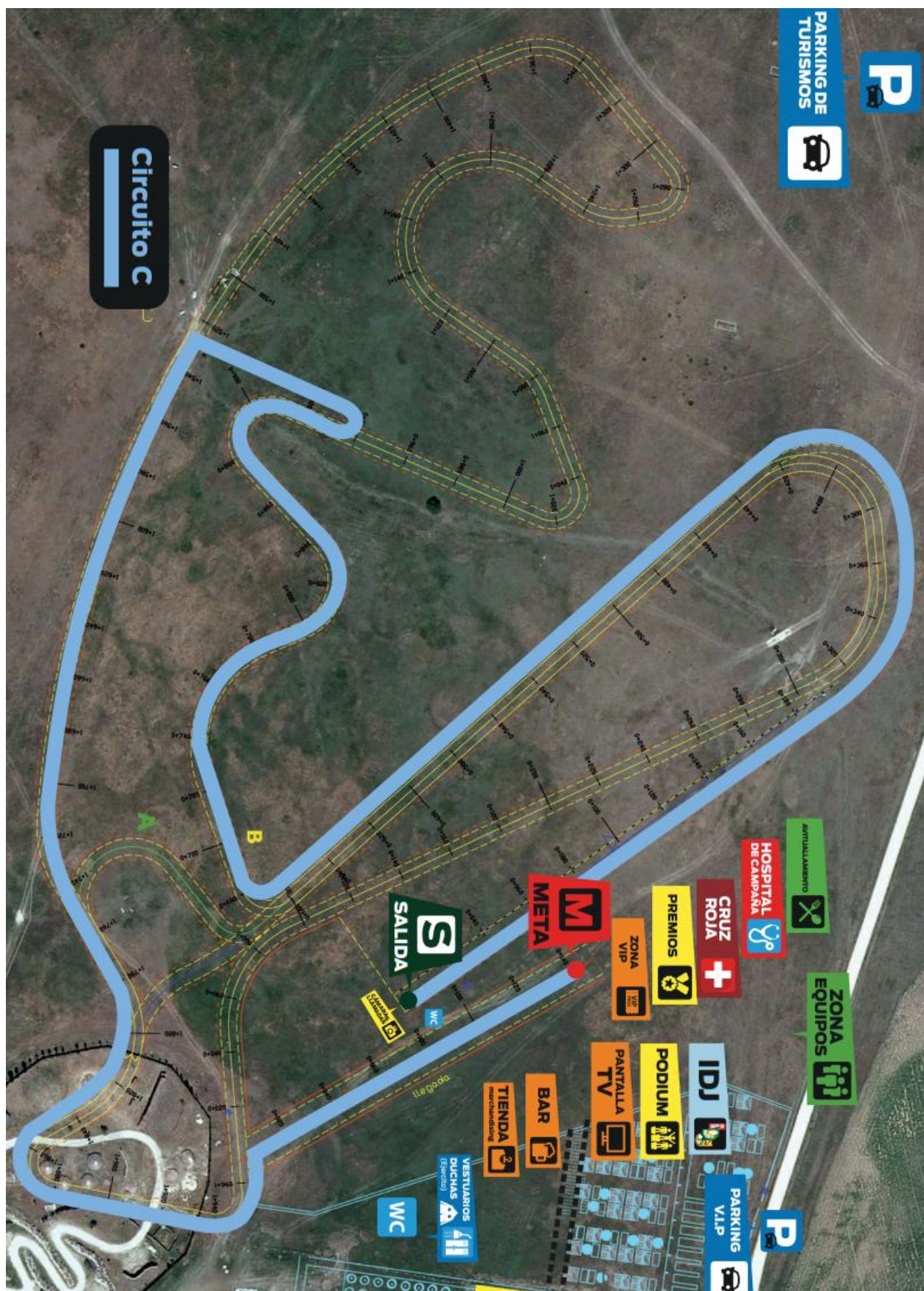

ZONA DE TRANSFERENCIA RELEVO MIXTO

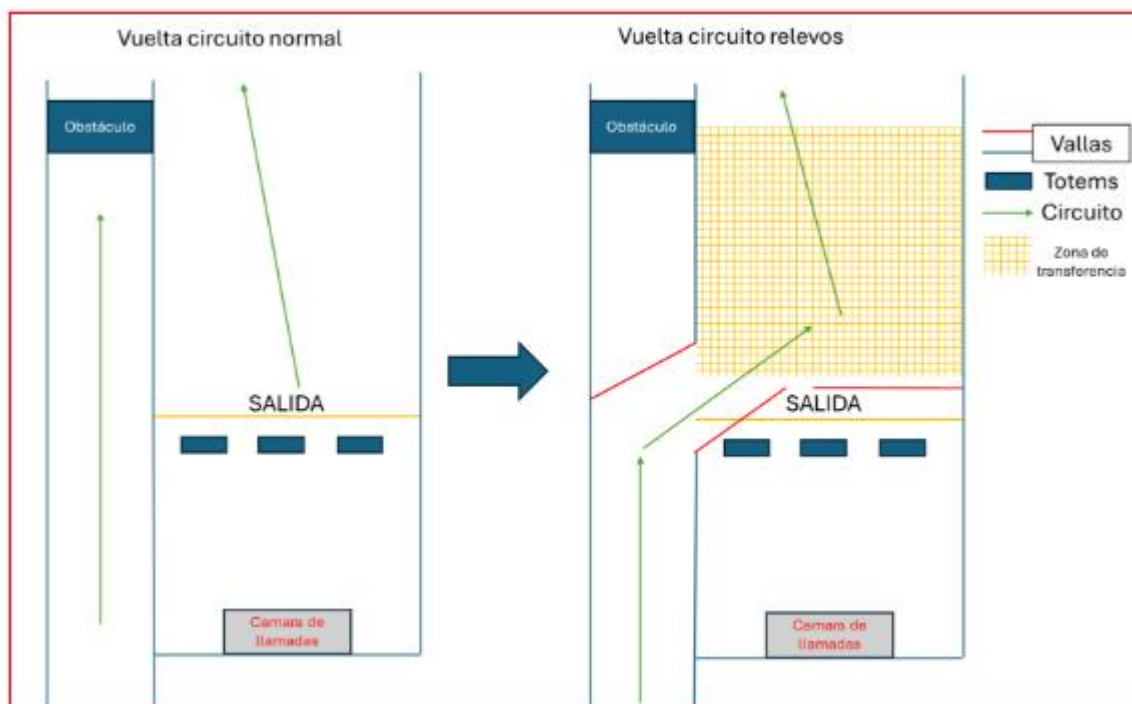

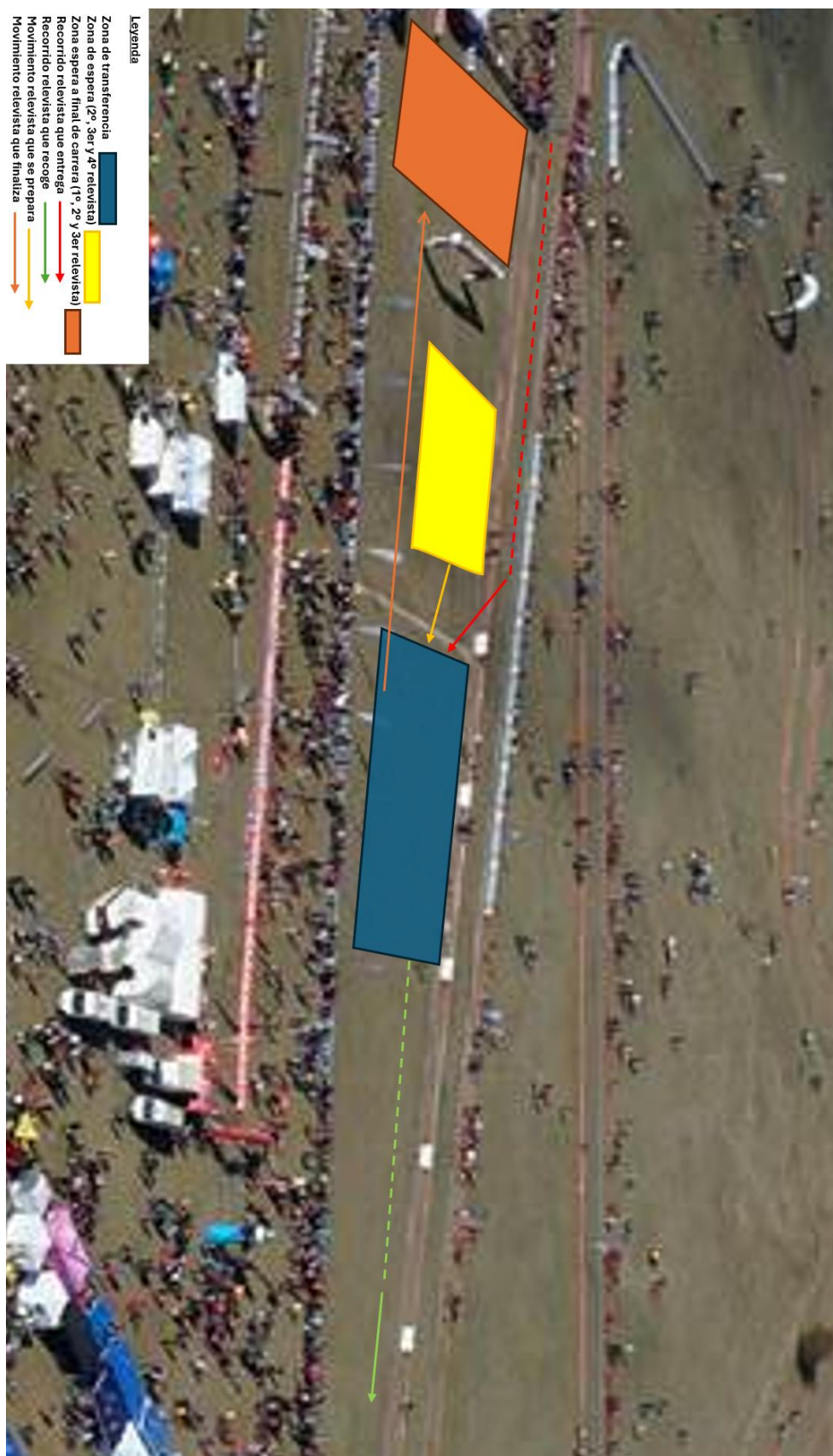

ZONA DE CLUBES

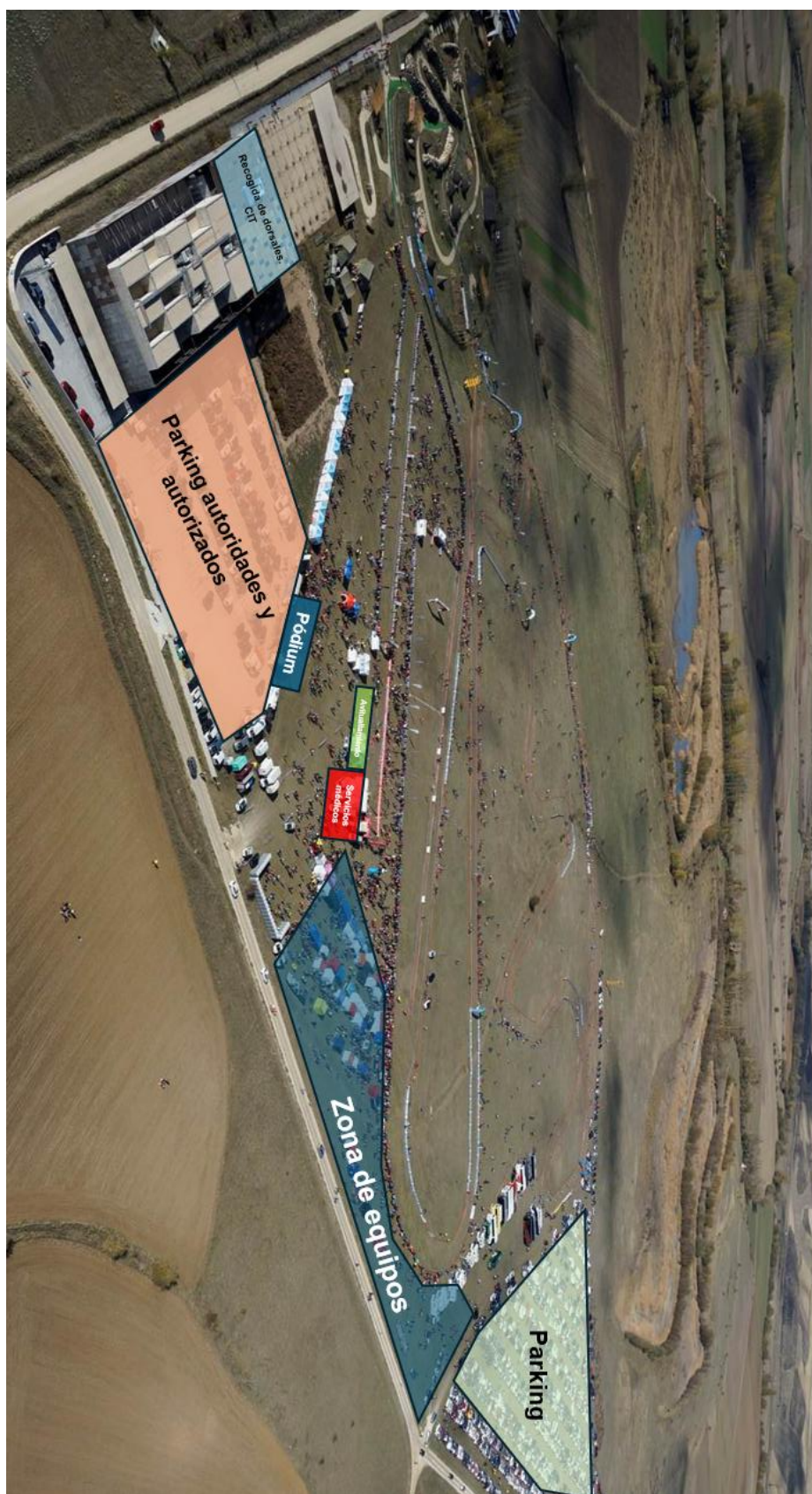

Anexo II: Equipos clasificados (Ord. por categoría, sexo, federación y nombre) – Act. (14/11/25 – 17:00)

Sub-16 Hombres		Sub-16 Mujeres	
Club	Federación	Club	Federación
Bahia Algeciras	AND	Atletismo Chiclana	AND
CA Chapin Jerez	AND	DELSUR Coop La Palma	AND
DELSUR Coop La Palma	AND	Polideportivo Olimpo Cádiz	AND
Trops-Cueva de Nerja	AND	Trotasierra Hornachuelos	AND
Trotasierra Hornachuelos	AND	Unicaja Jaen Paraiso Interior	AND
Unicaja Jaen Paraiso Interior	AND	Alcampo Scorpio 71	ARA
Alcampo Scorpio 71	ARA	Tragamillas Alcañiz	ARA
Atletismo Utebo	ARA	Zenit Atleet- La Mafia	ARA
Zenit Atleet- La Mafia	ARA	Atletica Avilesina	AST
Occidente-Navia	AST	Ciudad de Lugones	AST
Wolves Born to Run	AST	Oviedo At.	AST
AZ Sport Binissalem	BAL	Wolves Born to Run	AST
Atletismo Torrelavega	CAN	C.A. Es Raiguer	BAL
Bezana Atletismo	CAN	Atletismo Selaya - Joselín	CAN
AA Catalunya	CAT	Atletismo Torrelavega	CAN
CA Mollet	CAT	AA Xafatolls	CAT
CA Vic	CAT	CA Canovelles	CAT
FACVAC Valls	CAT	CA Mollet	CAT
FC Barcelona	CAT	Muntanyenc S.Cugat	CAT
JAB-Berga	CAT	Atletismo Albacete	CLM
Atletismo Albacete	CLM	CD Atletismo Tarancón	CLM
C.A. Unión Guadalajara	CLM	Soliss UDAT Talavera	CLM
CD Atletismo Tarancón	CLM	Valdepeñas AC - Sistemas Valcom	CLM
Soliss UDAT Talavera	CLM	EAMJ Playas de Jandia	CNR
TrainingRey	CLM	C.A.Petres Capet	CVA
Valdepeñas AC - Sistemas Valcom	CLM	CA Safor-Teika	CVA
Olympus 21 Tenerife	CNR	CAVA-Ontinyent-Stocklogistic	CVA
Atletisme Dianium	CVA	Facsá - Playas de Castellón	CVA
Atletismo Alcoy	CVA	Atletico Salamanca	CYL
CA Safor-Teika	CVA	C.A. New Runners	CYL
Facsá - Playas de Castellón	CVA	Club Atletismo Valladolid	CYL
Atletico Salamanca	CYL	Puentecillas Palencia	CYL
Puentecillas Palencia	CYL	Universidad de Burgos	CYL
Universidad de Burgos	CYL	At Almendralejo	EXT
Vicky Foods Athletics	CYL	Atletismo Mitreo	EXT
At Almendralejo	EXT	A Gándara	GAL
CAPEX	EXT	Atletica Lucense	GAL
Atletica Lucense	GAL	Ferrol Atletismo	GAL
Club Atletismo Naron	GAL	A. A. Moratalaz	MAD
Club Atletismo Sada	GAL	A.D. Marathon	MAD
A.D. Marathon	MAD	A.D. Sprint	MAD
A.D. Sprint	MAD	Ardillas-Escorial	MAD
Ardillas-Escorial	MAD	Atletismo Alcorcon	MAD
Union Atletica Coslada	MAD	Cronos Villaviciosa	MAD
Union Madrileña de Atletismo	MAD	CA Murcia PDS Group	MUR
Club Atletismo La Unión	MUR	UCAM-Athleo Cieza	MUR
UCAM-Cartagena	MUR	Grupompleo Pamplona At	NAV
Atletico Iranzu	NAV	Ruizca - Ribera Atletico	NAV
Hiru-Herri	NAV	Azk eta Azp Xeye Ake	PVA
Azk eta Azp Xeye Ake	PVA	Super Amara BAT	PVA
Bidezabal Durango AT	PVA	Tolosa C.F.	PVA
Gernikako AT	PVA	CA Beronia Senda	RIO
CA Beronia Senda	RIO		

Sub-18 Hombres	
Club	Federación
Atletismo Curtius	AND
CD Surco Lucena	AND
DELSUR Coop La Palma	AND
Trops-Cueva de Nerja	AND
Trotasierra Hornachuelos	AND
Unicaja Jaen Paraiso Interior	AND
Alcampo Scorpio 71	ARA
Tragamillas Alcañiz	ARA
Ciudad de Lugones	AST
Club Deportivo Estadio	AST
Wolves Born to Run	AST
Pegasus AC	BAL
Bezana Atletismo	CAN
AA Xafatolls	CAT
Avinent Manresa	CAT
Barcelona At.	CAT
FC Barcelona	CAT
G.A. Lluïsos Mataro	CAT
Lleida Unió Atlètica	CAT
Muntanyenc S.Cugat	CAT
UA Terrassa	CAT
Atletismo Albacete	CLM
Atletismo Cuenca	CLM
Atletismo Noves	CLM
CD Atletismo Tarancón	CLM
Soliss UDAT Talavera	CLM
TrainingRey	CLM
Chikillos de Vecindario	CNR
Atletisme Dianium	CVA
CA Safor-Teika	CVA
Facsa - Playas de Castellón	CVA
Puentecillas Palencia	CYL
Universidad de Burgos	CYL
VelSalamanca	CYL
Vicky Foods Athletics	CYL
CAPEX	EXT
R.C. Celta	GAL
Riazor Coruña	GAL
S.G. Pontevedra	GAL
A.D. Marathon	MAD
A.D. Sprint	MAD
Ajalkala	MAD
At. Fuenlabrada	MAD
Rivas Interval	MAD
Union Atletica Coslada	MAD
Club Atletismo La Unión	MUR
UCAM-Cartagena	MUR
Grupompleo Pamplona At	NAV
Hiru-Herri	NAV
Super Amara BAT	PVA
Tolosa C.F.	PVA
CA Beronia Senda	RIO

Sub-18 Mujeres	
Club	Federación
DELSUR Coop La Palma	AND
Polideportivo Olimpo Cádiz	AND
Trops-Cueva de Nerja	AND
Unicaja Jaen Paraiso Interior	AND
Ciudad de Lugones	AST
Multideportes Corvera	AST
Pegasus AC	BAL
Bezana Atletismo	CAN
CA Parets	CAT
CA Vic	CAT
CN Banyoles	CAT
JAB-Berga	CAT
Atletismo Albacete	CLM
Atletismo Cuenca	CLM
Atletismo Noves	CLM
CD Atletismo Tarancón	CLM
Club Atletismo Toledo	CLM
TrainingRey	CLM
Chikillos de Vecindario	CNR
EAMJ Playas de Jandia	CNR
C.A.Petrer Capet	CVA
CA Safor-Teika	CVA
Atletico Salamanca	CYL
C.A. New Runners	CYL
CD AMA	CYL
Puentecillas Palencia	CYL
Universidad de Burgos	CYL
Vicky Foods Athletics	CYL
At Don Benito	EXT
Atletismo Mitreo	EXT
CAPEX	EXT
Ourense Atletismo	GAL
Riazor Coruña	GAL
S.G. Pontevedra	GAL
A. A. Moratalaz	MAD
A.D. Marathon	MAD
A.D. Sprint	MAD
Ajalkala	MAD
Ardillas-Escorial	MAD
Suanzes San Blas	MAD
CA Murcia PDS Group	MUR
UCAM-Cartagena	MUR
Atletico Iruzu	NAV
Hiru-Herri	NAV
Ruizca - Ribera Atletico	NAV
Bidezabal Durango AT	PVA
C.A. Barakaldo	PVA
LEA La Blanca	PVA
Real Sociedad	PVA

Sub-20 Hombres		Sub-20 Mujeres	
Club	Federación	Club	Federación
Atletismo Orippe	AND	DELSUR Coop La Palma	AND
Polideportivo Olimpo Cádiz	AND	Trops-Cueva de Nerja	AND
Trops-Cueva de Nerja	AND	Unicaja Jaen Paraiso Interior	AND
Trotasierra Hornachuelos	AND	Alcampo Scorpio 71	ARA
Unicaja Jaen Paraiso Interior	AND	Zenit Atleet- La Mafia	ARA
Atletica Avilesina	AST	CA Canovelles	CAT
Universidad Oviedo	AST	JAB-Berga	CAT
Lô Esport Menorca	BAL	Lleida Unió Atlètica	CAT
Atlético Laredo - Camping Laredo	CAN	Atletismo Albacete	CLM
CA Canovelles	CAT	CD Atletismo Tarancón	CLM
CA Granollers	CAT	Club Atletismo Toledo	CLM
CA Vic	CAT	Diputación Valencia C.A.	CVA
FC Barcelona	CAT	Facsa - Playas de Castellón	CVA
G.A. Lluïsos Mataro	CAT	Metaesport Riba-Roja Turia	CVA
Atletismo Albacete	CLM	VelSalamanca	CYL
Atletismo Cuenca	CLM	Vicky Foods Athletics	CYL
C.A. Unión Guadalajara	CLM	Atletica Lucense	GAL
CD Atletismo Tarancón	CLM	A. A. Moratalaz	MAD
CAI Gran Canaria	CNR	A.D. Marathon	MAD
C.A.Petrer Capet	CVA	Ardillas-Escorial	MAD
CA Safor-Teika	CVA	At Pozuelo	MAD
CAVA-Ontinyent-Stocklogistic	CVA	Atletismo Alcorcon	MAD
Diputación Valencia C.A.	CVA	Ciudad de Rivas	MAD
Facsa - Playas de Castellón	CVA	Cronos Villaviciosa	MAD
Metaesport Riba-Roja Turia	CVA	Suanzes San Blas	MAD
Vicky Foods Athletics	CYL	Union Atletica Coslada	MAD
At Olivenza	EXT	Bidezabal Durango AT	PVA
AD Fogar	GAL	Gernikako AT	PVA
Club Atletismo Naron	GAL	Muñatones	PVA
A. A. Moratalaz	MAD	Super Amara BAT	PVA
A.A. Mostoles	MAD		
A.D. Marathon	MAD		
Ajalkala	MAD		
Ardillas-Escorial	MAD		
Running Rio	MAD		
Val. Martin Berlanas	MAD		
CA Murcia PDS Group	MUR		
UCAM-Cartagena	MUR		
Hiru-Herri	NAV		
Gernikako AT	PVA		
Super Amara BAT	PVA		

Sub-23 Hombres		Sub-23 Mujeres	
Club	Federación	Club	Federación
DELSUR Coop La Palma	AND	Trops-Cueva de Nerja	AND
Trops-Cueva de Nerja	AND	Trotasierra Hornachuelos	AND
Trotasierra Hornachuelos	AND	Unicaja Jaen Paraiso Interior	AND
Unicaja Jaen Paraiso Interior	AND	Universidad Oviedo	AST
Alcampo Scorpio 71	ARA	Atletismo Camargo	CAN
Zenit Atleet- La Mafia	ARA	CA Canovelles	CAT
Universidad Oviedo	AST	CA Igualada	CAT
Atletismo Camargo	CAN	L'Hospitalet At.	CAT
AA Xafatolls	CAT	Atletismo Noves	CLM
Avinent Manresa	CAT	CD Atletismo Tarancón	CLM
CA Granollers	CAT	Metaesport Riba-Roja Turia	CVA
CE Universitari	CAT	Las Celtiberas de Soria	CYL
Atletismo Albacete	CLM	A. A. Moratalaz	MAD
C.A. Unión Guadalajara	CLM	A.A. Mostoles	MAD
CD Atletismo Tarancón	CLM	A.D. Marathon	MAD
C.A. Torrent	CVA	Ardillas-Escorial	MAD
CA Silla	CVA	Polideportivo Getafe	MAD
Metaesport Riba-Roja Turia	CVA	SS. Reyes - CC. Menorca	MAD
Vicky Foods Athletics	CYL	Grupompleo Pamplona At	NAV
Club Atletismo Naron	GAL	Atletico Getxo	PVA
R.C. Celta	GAL		
A. A. Moratalaz	MAD		
A.A. Mostoles	MAD		
A.D. Marathon	MAD		
At Cervantes Alcala	MAD		
Val. Martin Berlanas	MAD		
Grupompleo Pamplona At	NAV		
Hiru-Herri	NAV		
LEA La Blanca	PVA		

Absoluto Hombres		Absoluto Mujeres	
Club	Federación	Club	Federación
CD Surco Lucena	AND	Atletismo Runrundata	AND
Sayma Nijar CA	AND	Trops-Cueva de Nerja	AND
Trops-Cueva de Nerja	AND	Trotasierra Hornachuelos	AND
Unicaja Jaen Paraiso Interior	AND	Hinaco Monzon	ARA
At. Intec-Zoiti	ARA	Recta Final-Toscaf	AST
Oriente Atletismo	AST	CA Vic	CAT
Universidad Oviedo	AST	JAB-Berga	CAT
ADA Calvià - Vistasol	BAL	U Colomenca At.	CAT
Club Atlètic Mallorca	BAL	Atletismo Albacete	CLM
Atletismo Torrelavega	CAN	Bikila	CLM
Valles Pasiegos - Sobaos Luca	CAN	CD Atletismo Tarancón	CLM
CE Universitari	CAT	CAI Gran Canaria	CNR
Cornellà Atlètic	CAT	CD Jable del Sur Itagu	CNR
PCteam	CAT	CA Safor-Teika	CVA
At.San Pablo-Toledo	CLM	Diputación Valencia C.A.	CVA
Atletismo Albacete	CLM	Facsa - Playas de Castellón	CVA
Bikila	CLM	Metaesport Riba-Roja Turia	CVA
C.A. Unión Guadalajara	CLM	Image FDR	CYL
CD Atletismo Tarancón	CLM	Las Celtiberas de Soria	CYL
Club de Atletismo Soliss San Ildefonso	CLM	Vicky Foods Athletics	CYL
Núñez Run Talavera	CLM	ADAS CUPA	GAL
Soliss UDAT Talavera	CLM	S.G. Pontevedra	GAL
Clator Orotava	CNR	SD Compostela Atletismo	GAL
Atletisme Crevillent	CVA	A.A. Mostoles	MAD
C.A. Carnicas Serrano	CVA	A.D. Marathon	MAD
CA Elche Decatlon	CVA	A.D. Sprint	MAD
CA Fent Cami Mislata	CVA	Club Corredores	MAD
CA Poblets Maritims	CVA	Running Pinto Seoane - Pampin	MAD
CA Safor-Teika	CVA	Union Atletica Coslada	MAD
Facsa - Playas de Castellón	CVA	Nogalte-Hogar Lumbreras	MUR
Metaesport Riba-Roja Turia	CVA	Beste Iruña At	NAV
Atletico Salamanca	CYL	Hiru-Herri	NAV
Ibercaja Capiscol	CYL	Atletismo Laudio	PVA
La Bañeza	CYL	Atletismo Santurtzi	PVA
Macotera Jamón Prim	CYL	Bilbao Atletismo	PVA
Vicky Foods Athletics	CYL	LEA La Blanca	PVA
VinoToro CRural	CYL		
At La Serena	EXT		
At. Valencia de Alcantara	EXT		
CCA Ria de Foz	GAL		
CD Pinarium	GAL		
A.D. Marathon	MAD		
At Cervantes Alcala	MAD		
Club RFB Boadilla	MAD		
SS. Reyes - CC. Menorca	MAD		
Nogalte-Hogar Lumbreras	MUR		
UCAM-Cartagena	MUR		
At. Ardoi	NAV		
Hiru-Herri	NAV		
At. San Sebastian	PVA		
Atletismo Santurtzi	PVA		
LEA La Blanca	PVA		
Tritones Rioja	RIO		

Relevo Mixto	
Club	Federación
C.A. Mauri Castillo	AND
Cordoba Patrimonio C.A.C.	AND
Trops-Cueva de Nerja	AND
Unicaja Jaen Paraiso Interior	AND
Alcampo Scorpio 71	ARA
At. Intec-Zoiti	ARA
Atletismo Zuera	ARA
Hinaco Monzon	ARA
Atletismo Selaya - Joselín	CAN
Bezana Atletismo	CAN
CD Costa de Ajo	CAN
InfiCant - Villa de Noja	CAN
CA Canovelles	CAT
L'Hospitalet At.	CAT
Lleida Unió Atlètica	CAT
UA Terrassa	CAT
Atletismo Albacete	CLM
CD Atletismo Tarancón	CLM
Union Atletica CUA	CLM
CEA Tenerife 1984	CNR
Clator Orotava	CNR
EAMJ Playas de Jandia	CNR
Atletisme Dianium	CVA
Facsa - Playas de Castellón	CVA
Metaesport Riba-Roja Turia	CVA
Benavente At	CYL
Ibercaja Capiscol	CYL
Image FDR	CYL
Univ Leon Sprint Atletismo	CYL
At Campisur	EXT
At La Serena	EXT
CAPEX	EXT
ADAS CUPA	GAL
CCA Ria de Foz	GAL
Club Atletismo Sada	GAL
S.G. Pontevedra	GAL
A.A. Mostoles	MAD
A.D. Marathon	MAD
A.D. Sprint	MAD
At Cervantes Alcala	MAD
At. Arroyomolinos	MAD
Atletismo Leganes	MAD
Club Corredores	MAD
Polideportivo Getafe	MAD
Nogalte-Hogar Lumbreras	MUR
UCAM-Cartagena	MUR
At. Ardoi	NAV
Grupompleo Pamplona At	NAV
Hiru-Herri	NAV
AD Korrikazaleak	PVA
Atletico Getxo	PVA
Real Sociedad	PVA
CA Beronia Senda	RIO